

**Legenda**

- Territorio urbano**
- Di impianto storico: centri e nuclei
  - Di impianto recente prevalentemente residenziale
- Territorio rurale e aperto**
- Complementare alla città
  - A preminente valore agronomico-produttivo
- Reti e nodi infrastrutturali**
- Linea ferroviaria esistente
  - Stazione ferroviaria esistente
- Territorio negato**
- Area negata con potenzialità insediativa
  - Area negata con potenzialità ambientale
- AG Aree aggiornate  
AN Aree negate

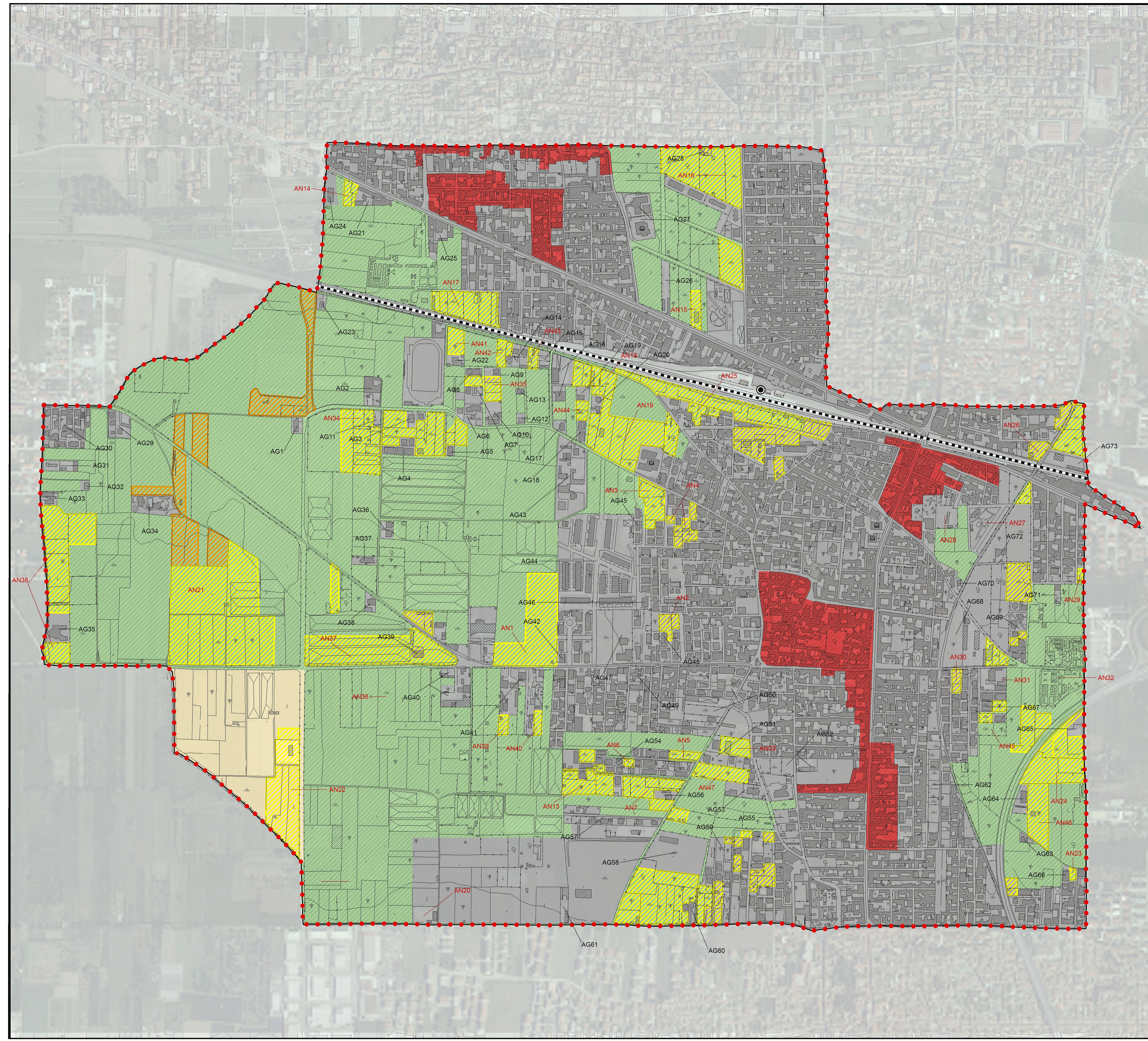

**COMUNE di SAN MARCELLINO**  
Provincia di Caserta

**PIANO URBANISTICO COMUNALE**  
Legge Regionale n°16 del 22 Dicembre 2004

Adottato con Deliberazione della Giunta Comunale n. \_\_\_ del \_\_\_\_\_  
Approvato con Deliberazione del Consiglio Comunale n. \_\_\_ del \_\_\_\_\_

il Progettista R.T.P. Ing. Gennaro Pitocchi Capogruppo Arch. Davide Vargas Arch. Immacolata Lucariello "Pitocchi Engineering S.r.l." "Studio Pisani S.r.l." Ing. Maria Gnasso Geol. Giuseppe Magliocca Agr. Andrea Sagliocco	il Sindaco Anacleto Colombiano
--	-----------------------------------

l'Autorità procedente Geom. Luciano Pianese	l'Autorità Competente per la VAS Geom. Giovanni Laudante
--	---

**PIANO URBANISTICO COMUNALE**

ELABORATO	SCALA 1/5000	TAVOLA
AGGIORNAMENTO CARTOGRAFICO PTC	DATA agosto 2020	<b>A03</b>