

**Legenda**

- Territorio urbano**
- Di impianto storico: centri e nuclei
  - Di impianto recente prevalentemente residenziale
- Territorio rurale e aperto**
- Complementare alla città
  - A preminente valore agronomico-produttivo
- Reti e nodi infrastrutturali**
- Linea ferroviaria esistente
  - Stazione ferroviaria esistente
- Territorio negato**
- Area negata con potenzialità insediativa
  - Area negata con potenzialità ambientale
- AG Aree aggiornate  
AN Aree negate

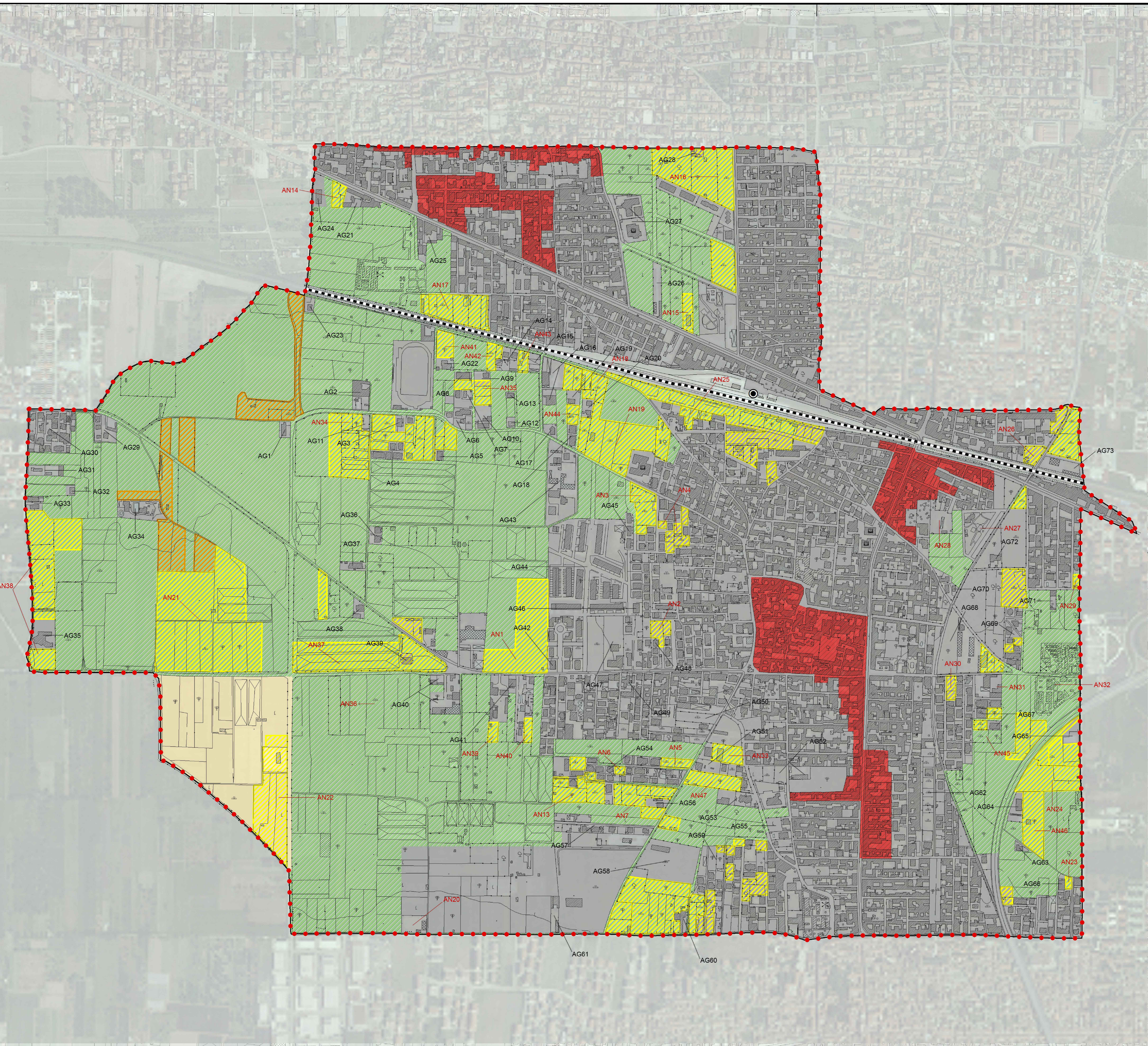

**COMUNE di SAN MARCELLINO**  
Provincia di Caserta

**PIANO URBANISTICO COMUNALE**  
Legge Regionale n°16 del 22 Dicembre 2004

Adottato con Deliberazione della Giunta Comunale n.77 del 20 agosto 2020  
Approvato con Deliberazione del Consiglio Comunale n. \_\_\_ del \_\_\_\_\_

<p>il Progettista R.T.P. Ing. Gennaro Pitocchi Capogruppo Arch. Davide Vargas Arch. Immacolata Lucariello "Pitocchi Engineering S.r.l." "Studio Pisani S.r.l." Ing. Maria Gnasso Geol. Giuseppe Magliocca Agr. Andrea Saggiocco</p>	<p>il Sindaco Anacleto Colombiano</p>
<p>l'Autorità procedente Ing. Michele Di Luise</p>	<p>l'Autorità Competente per la VAS Geom. Giovanni Laudante</p>

<p>ELABORATO</p>	<p>SCALA <b>1:5000</b></p>	<p>TAVOLA</p>
<p>AGGIORNAMENTO CARTOGRAFICO PTC/P</p>	<p>DATA Marzo 2023</p>	<p><b>A03</b></p>